



# Mobilité Santé et plus

MON TRANSPORT SANTÉ ET PLUS ENCORE

## À quel rendez-vous médical on vous emmène aujourd'hui ?

J'appelle

Je réserve

On m'emmène à mon RDV

### Transport à la demande

dans la limite des  
places disponibles

2  
1/2 journées  
par semaine

De votre domicile à votre  
lieu de rendez-vous

maisons de santé, médecins,  
hôpitaux, laboratoires, cabinets  
infirmiers, supermarchés...

Adhésion +  
forfait  
mensuel

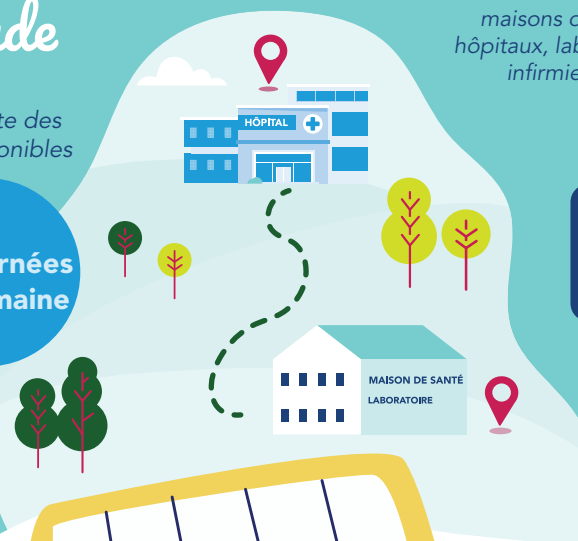

Soutenu par



## NOUVEAU SERVICE





# Mobilité Santé et plus

MON TRANSPORT SANTÉ ET PLUS ENCORE



## Transports disponibles sur le territoire



### Centre social Jacques Pillet

2 rue du docteur Baume, 58 130 Guérigny  
**03 86 60 43 60**  
Forfait : 15 € / mois  
ou billets ponctuels : 5 €  
Adhésion : 10 € individuelle, 15 € famille



### Centre social du Donzais

3 rue du Bas de la Chaume, 58 220 Donzy  
**03 86 39 33 99**  
Forfait : 20 € / trimestre ou 60 € par an  
Adhésion : 9 € individuelle, 12 € famille



### Centre socioculturel intercommunal de Prémary

10 place de l'église, 58 700 Prémary  
**03 86 68 11 30**  
Forfait : 15 € / mois  
ou billets ponctuels : 5 €  
Adhésion : 8 € individuelle, 10 € famille

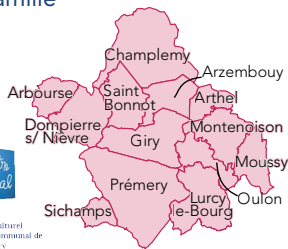

### Centre social de Pouilly

5 bis place des frères Mollet, 58 150 Pouilly-sur-Loire  
**03 86 39 14 33**  
Forfait : 20 € / trimestre ou 60 € / an  
Adhésion : 11 € individuelle, 15 € famille

service existant  
**Convi'Bus**



**Mobi'Bus**  
service existant

### Espace socio-culturel La Pépinière

7 rue de la Pépinière, 58 400 La Charité-sur-Loire  
**03 86 70 23 33**  
Forfait : 18 € / mois  
Adhésion : 12 € individuelle, 17 € famille



**APPEL**

**i** Informations et réservations aux heures d'ouverture des centres-sociaux